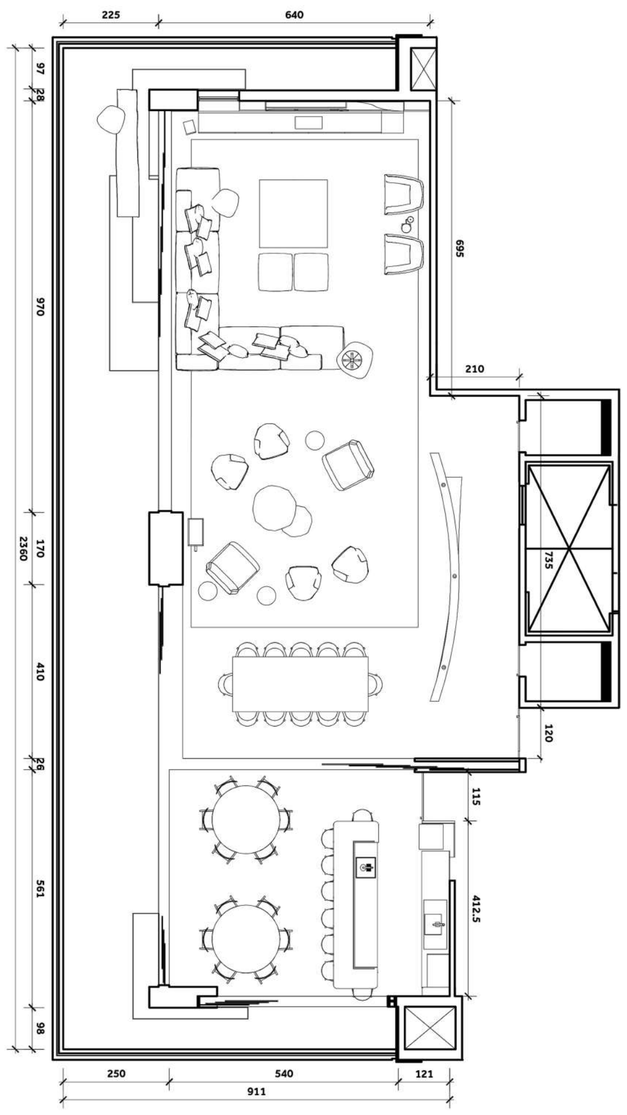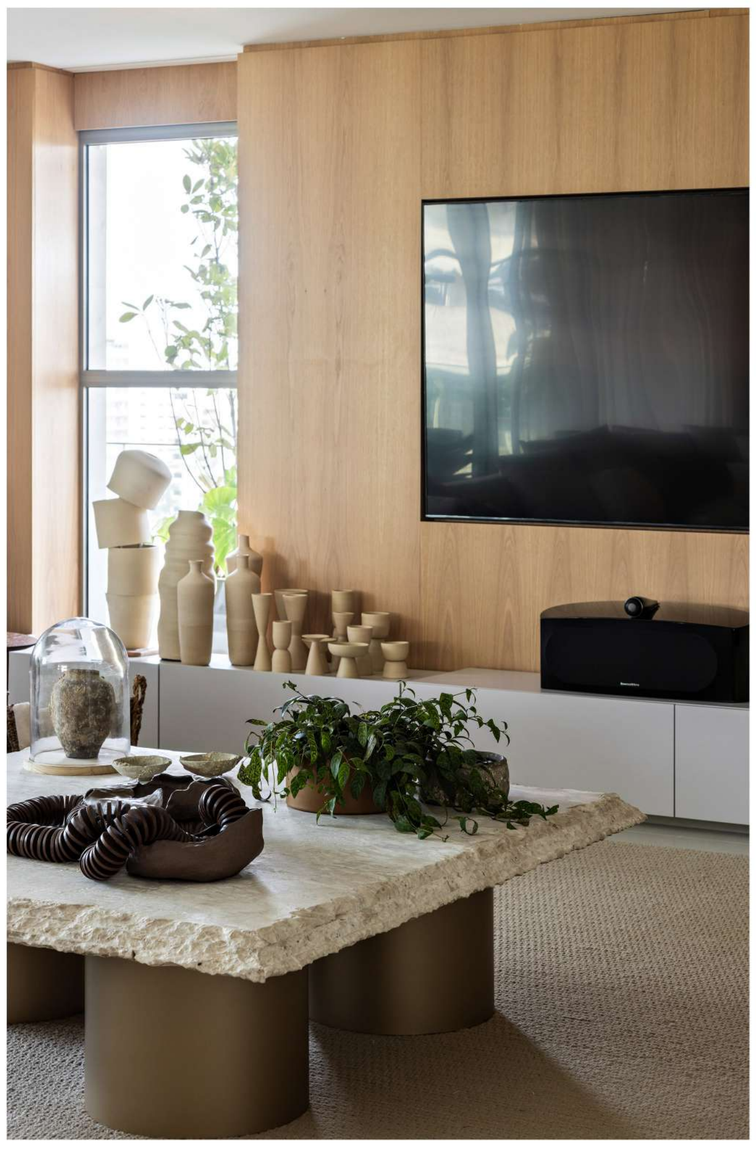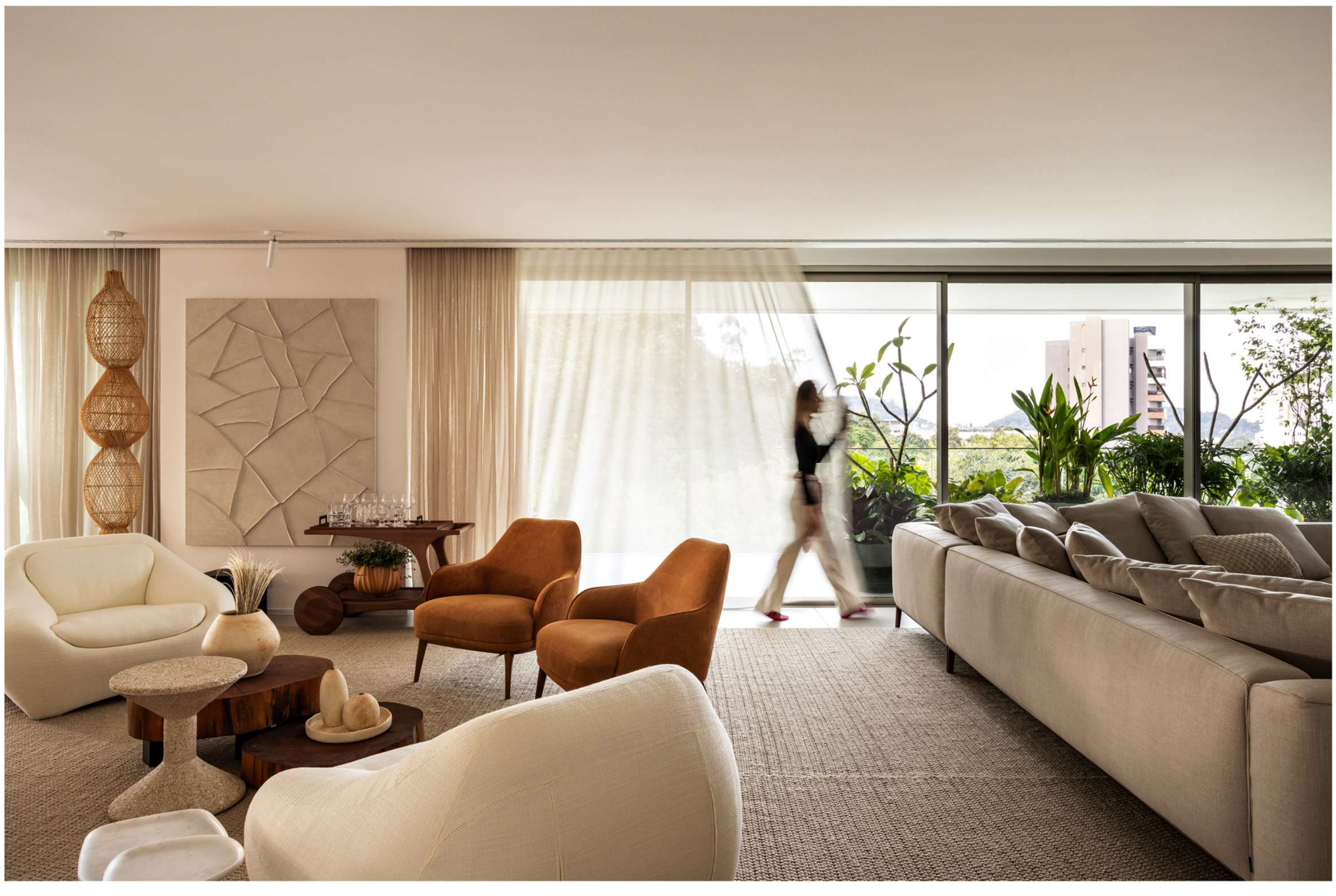Quando falava-se em luxo, até pouco tempo atrás, pensava-se em muitos ornamentos, diversas peças competindo por atenção, tudo em excesso. O que está sendo mais valorizado agora é esse luxo mais silencioso, um luxo que a gente consegue sentir quando entra no ambiente, sem precisar ter muitos adornos ou elementos.
Nesse living de apartamento, o luxo silencioso é criado à partir da harmonia entre os elementos essenciais do projeto, garantindo que o resultado final apresente coerência, fluidez, aconchego e elegância. As peças conversam entre si, discretas e complementares. Com a intenção de trazer acolhimento, optou-se por uma paleta de cores neutras, deixando os
contrastes por conta das texturas. O luminotécnico é mínimo, servindo para apontar caminhos, ressaltar objetos de interesse, trazer acolhimento, já que a luz que preferimos destacar foi a natural, proveniente das grandes aberturas que cercam o ambiente e garantem, ainda, o contato com a natureza lá fora.
A ambientação é rica em materiais naturais e objetos artesanais, compondo com o mobiliário de linhas limpas. Temos ainda a suave textura nas paredes, muita lâmina de madeira natural, e um paisagismo exuberante nas varandas.