

CASA PORTO DA LAGOA

O projeto para esta casa se desenvolveu em cima do conceito das duas "lâminas" horizontais em concreto, que marcam os 2 pavimentos e delimitam a área dos painéis ripados em Cumarú, que hora formam brises verticais, hora formam revestimento de fachada. Dois terraços configuram no pavimento superior pontos de respiro ou leveza, além de trazer simetria para a fachada. A organização das plantas trouxe para o térreo a área de estar/tv na forma mais integrada possível com a área externa, ou seja, todo o fechamento em vidro.

Na parte da frente da área externa ficou a piscina, com toda privacidade garantida pela vegetação. Ao lado, área de estar e atrás se conectando com a cozinha, a área gourmet, com churrasqueira.

Para pavimento superior, suíte master com 2 closets e 2 banheiros, mais 2 suítes e home office. E no ático, uma área de meditação.

Neste projeto perseguimos a solução para área técnica toda fora da cobertura da casa, resultando numa solução toda mais leve, deixando para lâmina superior em concreto chamar mais atenção e marcar a arquitetura a casa.



FACHADA FRONTAL

Legenda

- 1-hall
- 2-escritório
- 3-circulação
- 4-estar/jantar
- 5-gourmet
- 6-cozinha
- 7-despensa
- 8-circulação 2
- 9-wc piscina
- 10-louceiro
- 11-área de serviço
- 12-dormitório
- 13-bwc
- 14-lavanderia
- 15-hall 2
- 16-lavabo
- 17-depósito
- 18-bwc
- 19-brinquedoteca
- 20-deck
- 21-piscina
- 22-garagem

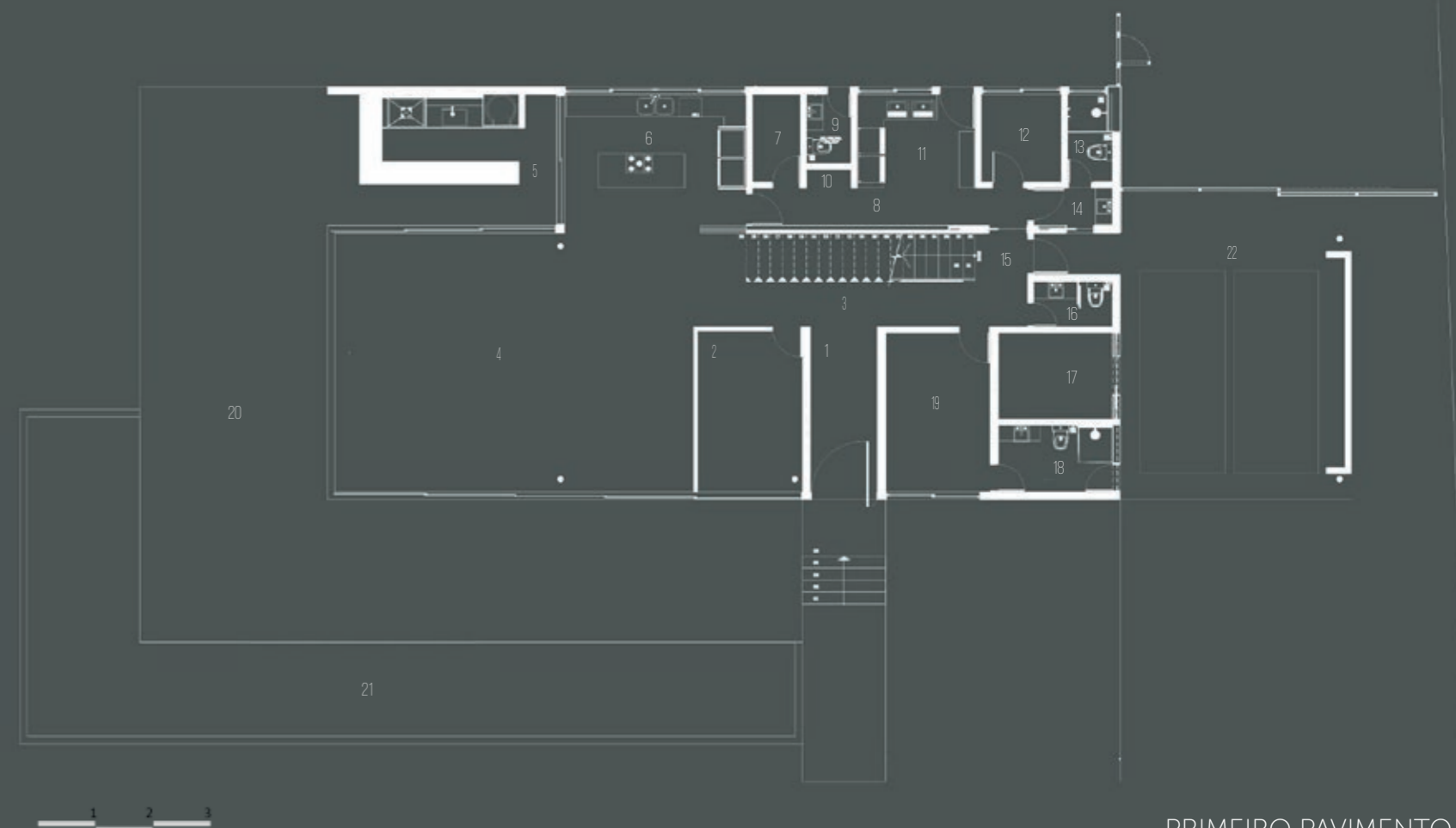

PRIMEIRO PAVIMENTO

Legenda

- 1-circulação 1
- 2-suíte 1
- 3-bwc 1
- 4-circulação 2
- 5-closet masc.
- 6-bwc masc.
- 7-closet fem.
- 8-bwc fem.
- 9-suíte master
- 10-terraço master
- 11-rouparia
- 12-suíte 2
- 13-bwc 2
- 14-home
- 15-terraço home

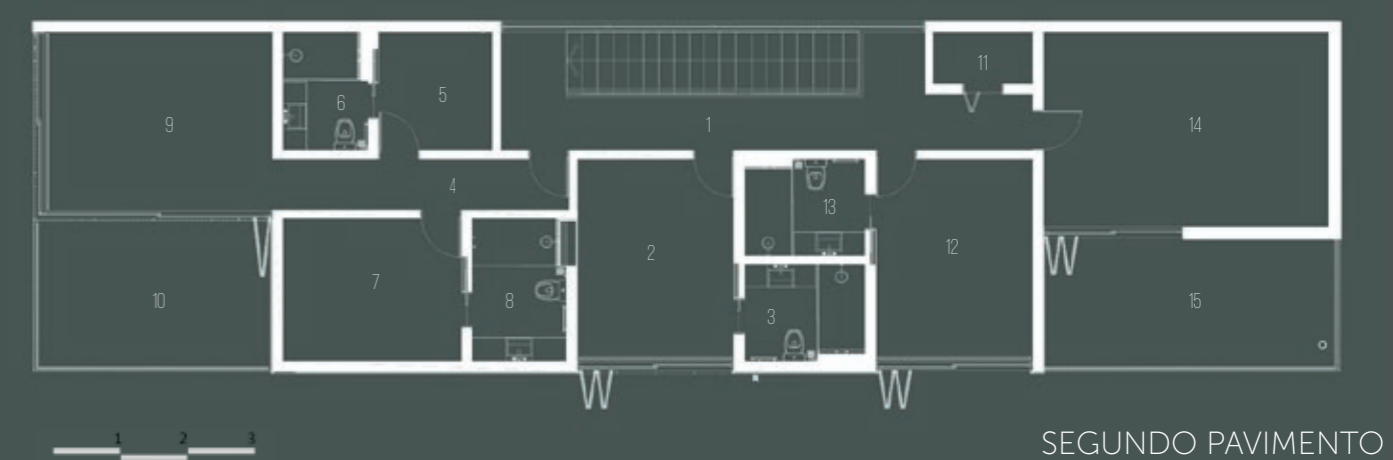

SEGUNDO PAVIMENTO

CATEGORIA PROFISSIONAL 15789
Projeto Arquitetônico Residencial (externo)