

VALE DAS ARAUCÁRIAS

COMPLEXO CICLOTURÍSTICO

CATEGORIA ESTUDANTE
paisagismo e planejamento urbano

O QUE

Projeto de um conjunto de edificações integradas a paisagem e desenhadas para atender as necessidades dos cicloturistas. Uma infraestrutura para os viajantes de bicicleta que também propõe conexão com a natureza nos percursos entre as edificações.

PORQUE

Os cicloturistas tem necessidades que demandam um espaço personalizado para atender além do viajante, sua bicicleta. Criar estruturas de apoio para essa modalidade sustentável de viajar é uma forma de incentivo para que mais pessoas viajem usando suas bicicletas como veículo e sua energia como combustível.

ONDE



Em Bom Jardim da Serra, um município localizado na Região Serrana de Santa Catarina, destino turístico repleto de belezas naturais e ciclistas se aventurando em viagens e competições.

COMO

4 edificações de apoio abrigam serviços como recepção, restaurante, relaxamento, lazer e apoio ao ciclista.

42 dormitórios oferecem diferentes experiências de descanso.

O paisagismo funcional foi explorado para produzir orgânicos, criar elementos naturais de filtragem de efluentes, reflorestamento e atração de animais silvestres.

Através da NBR15401, foram especificados parâmetros de projeto para redução dos impactos das edificações no meio.

EDIFICAÇÕES

recepção e restaurante



espaço do ciclista



espaço de serviço



espaço de relaxamento

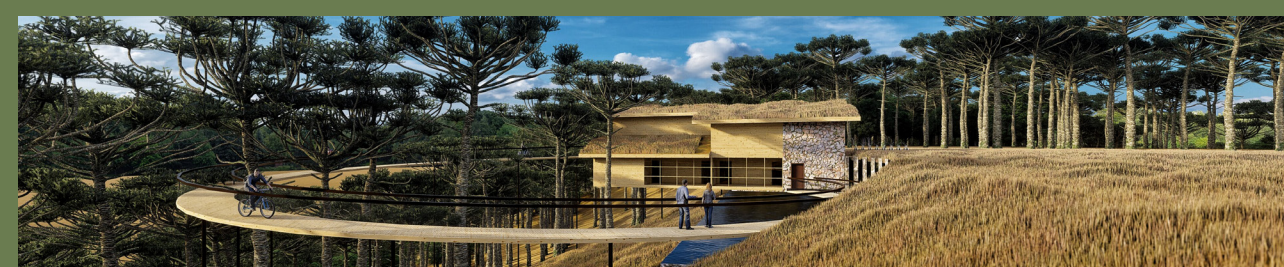

espaço de lazer



cabanas (hospedagem econômica)

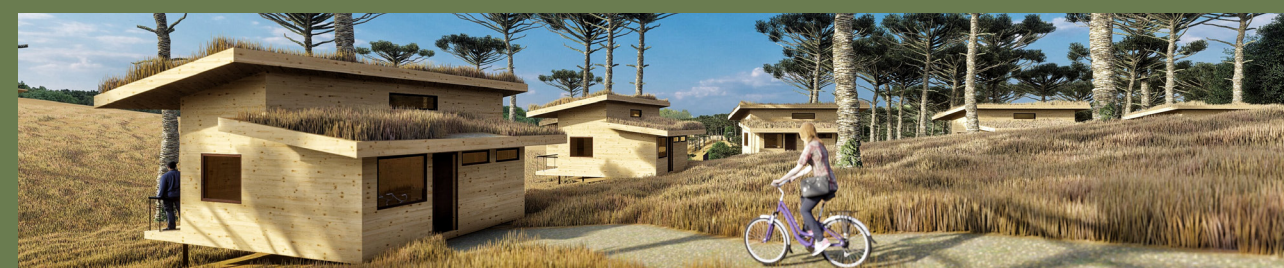

refúgios da mata (hospedagem intermediária)



refúgios da montanha (hospedagem luxo)



TERRENO E IMPLANTAÇÃO

TERRENO

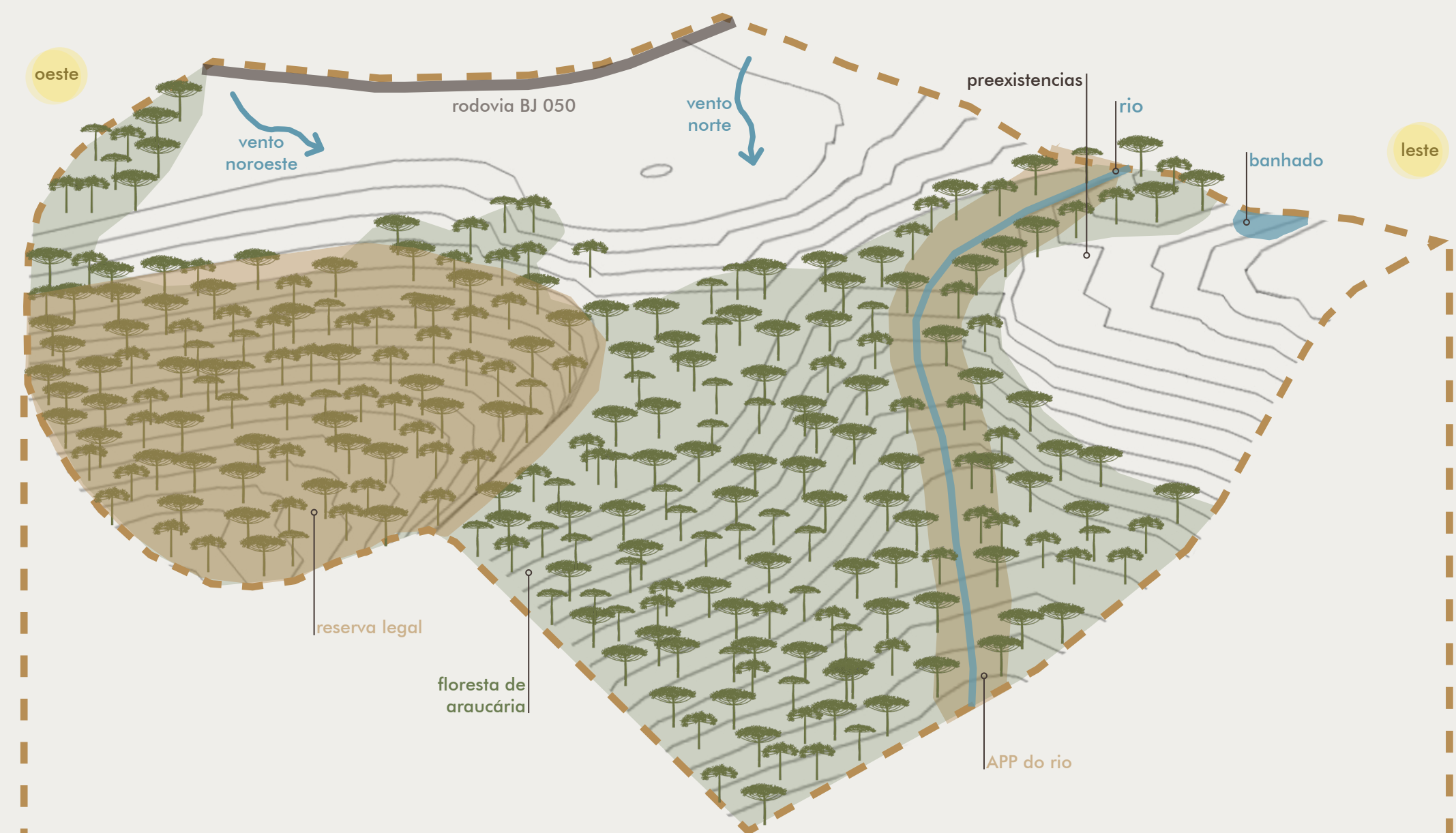

IMPLANTAÇÃO

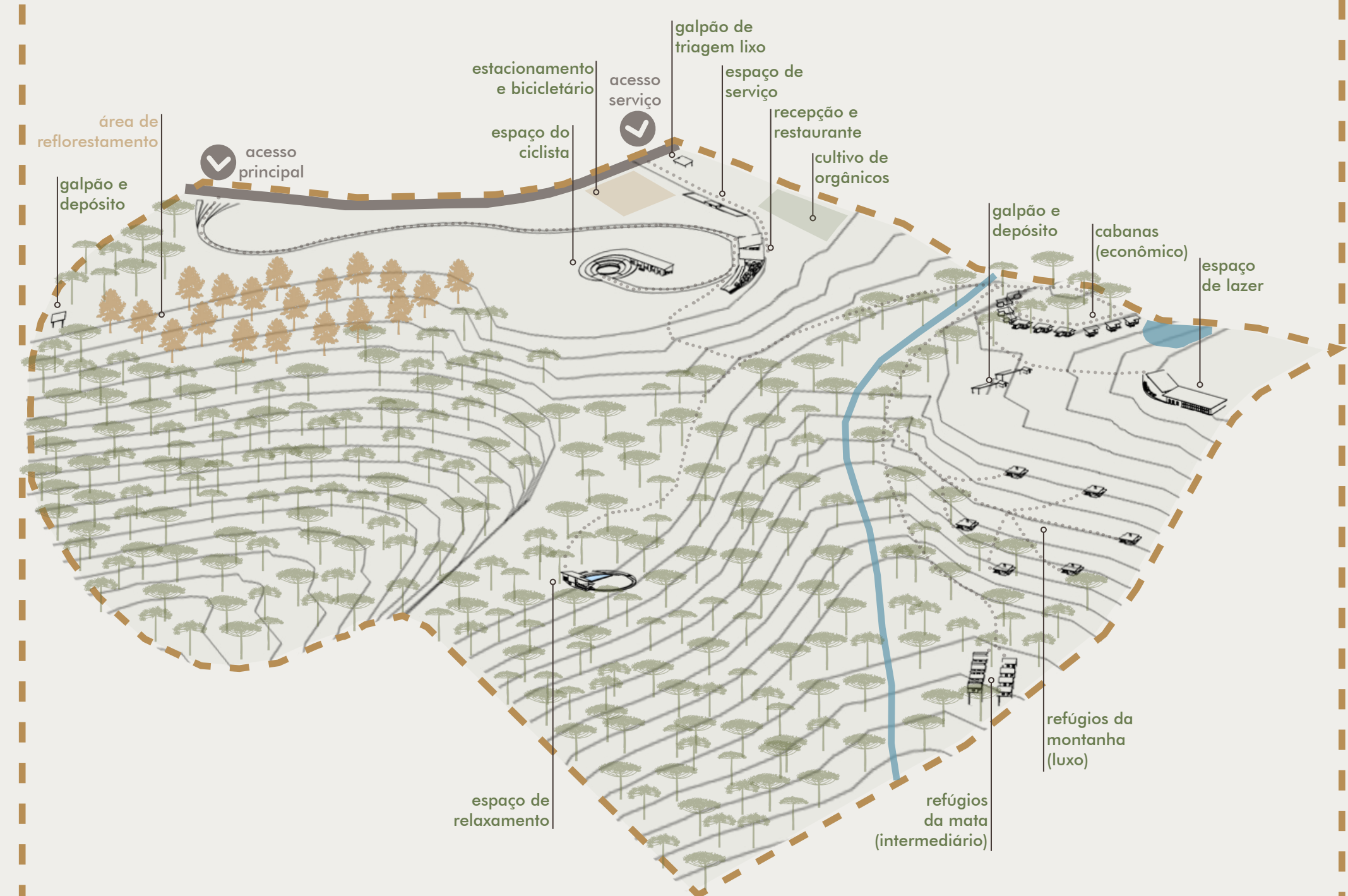

PERSPECTIVA

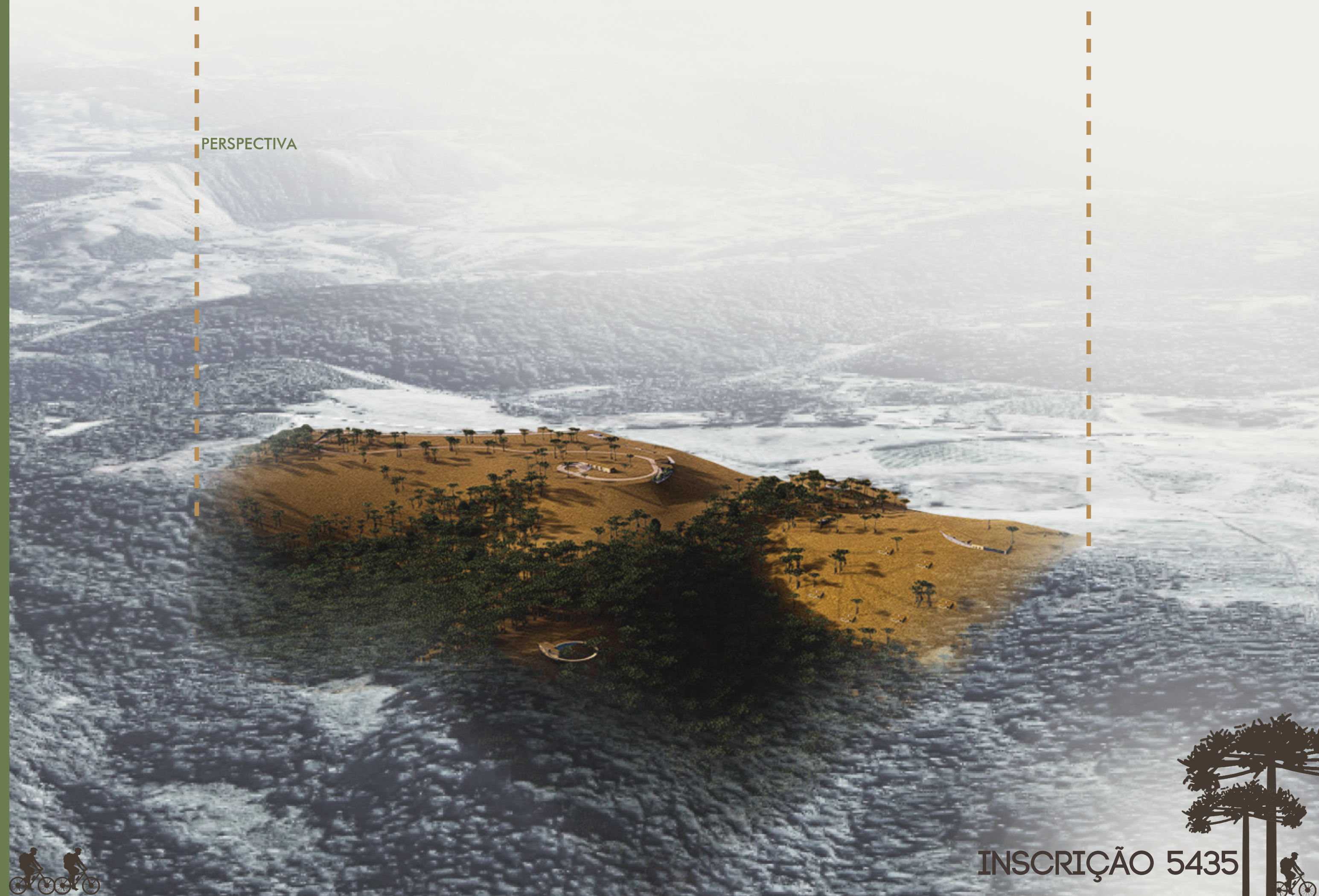

Área total: 59ha
Perímetro: 3.040m

Desnível: 50m
Altitude: 1.320m
Latitude: -28.461594
Longitude: -49.716125

INSCRIÇÃO 5435