

CATEGORIA PROFISSIONAL

PROJETO ARQUITETÔNICO RESIDENCIAL

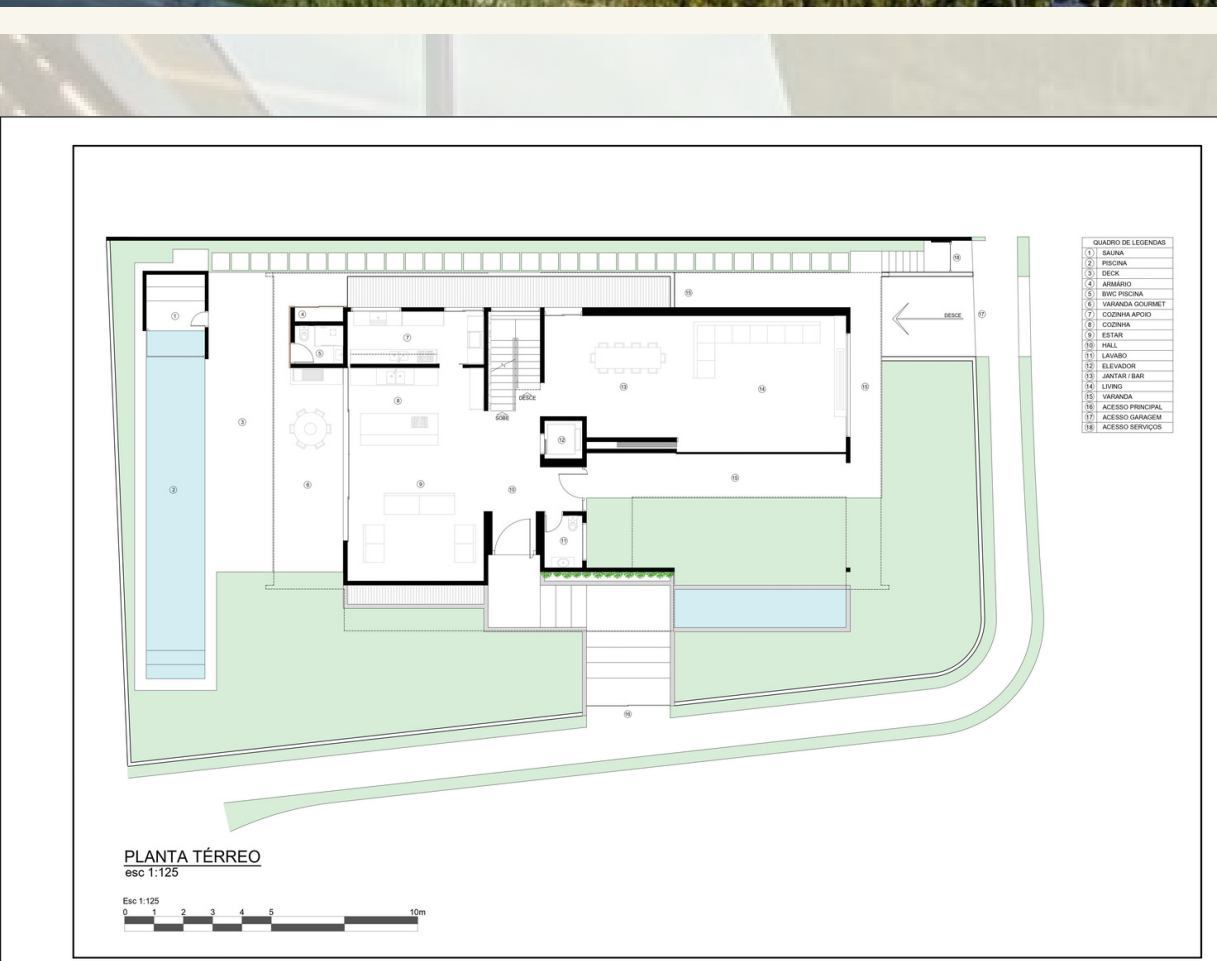

O CLIENTE CHEGOU EM NOSSO ESCRITÓRIO COM O DESEJO DE UMA CASA EXCLUSIVA, COM PERSONALIDADE. SONHAVA COM BALANÇOS GENEROSOS, ESTRUTURA ARROJADA E NOS DEIXOU LIVRE PARA CRIAR EM CIMA DE UM CONCEITO QUE ELE ADMIRAVA. PARA ISTO, PENSAMOS DIRETAMENTE NA MESCLA DE ESTRUTURAS METÁLICAS (SUPER EM ALTA), ASPECTO DE MADEIRA E CONCRETO ARMADO APARENTE, COMBINAÇÕES ESTAS, PERFEITAS, PARA RESULTAR NUM LINDO PROJETO.

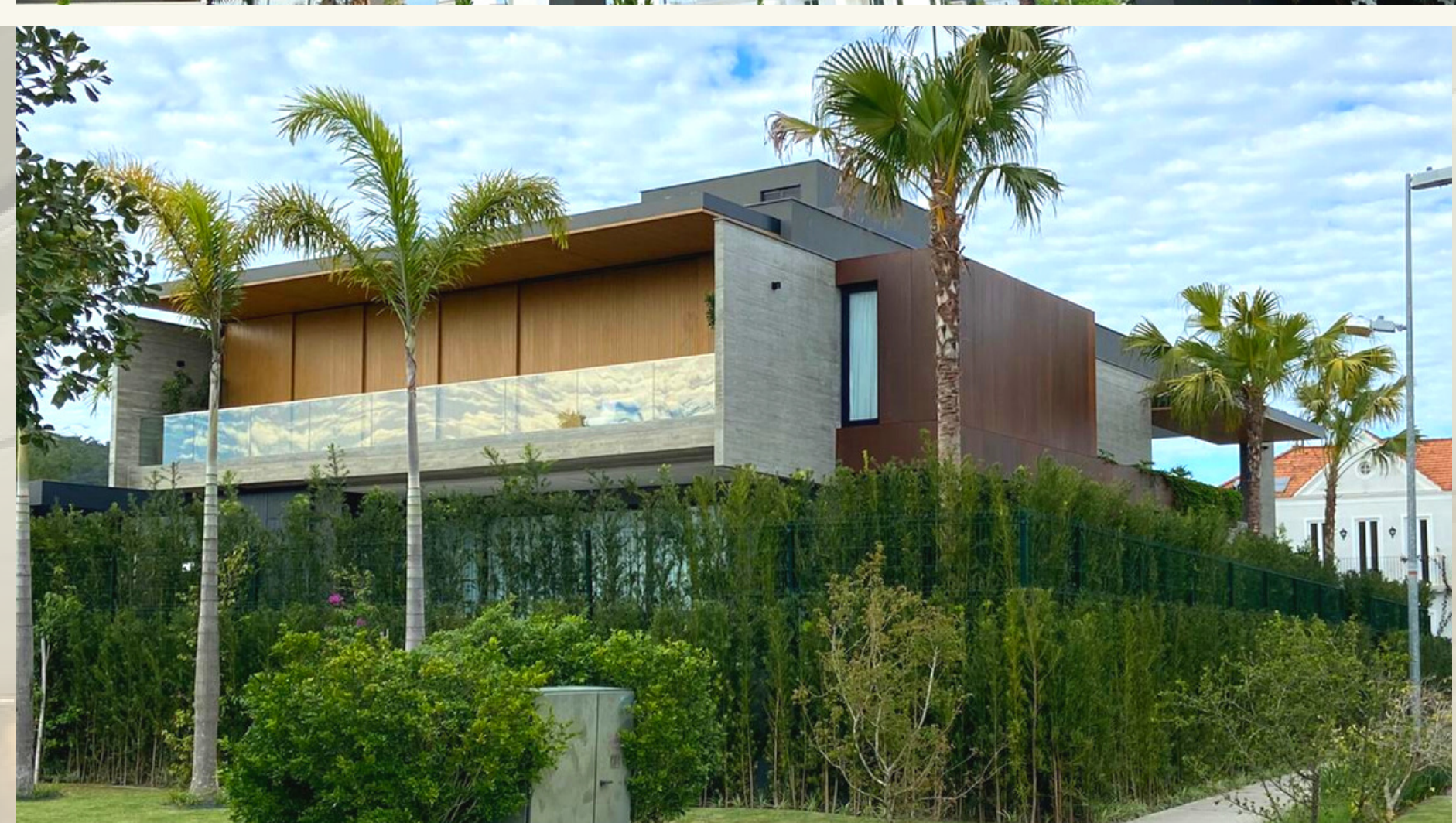
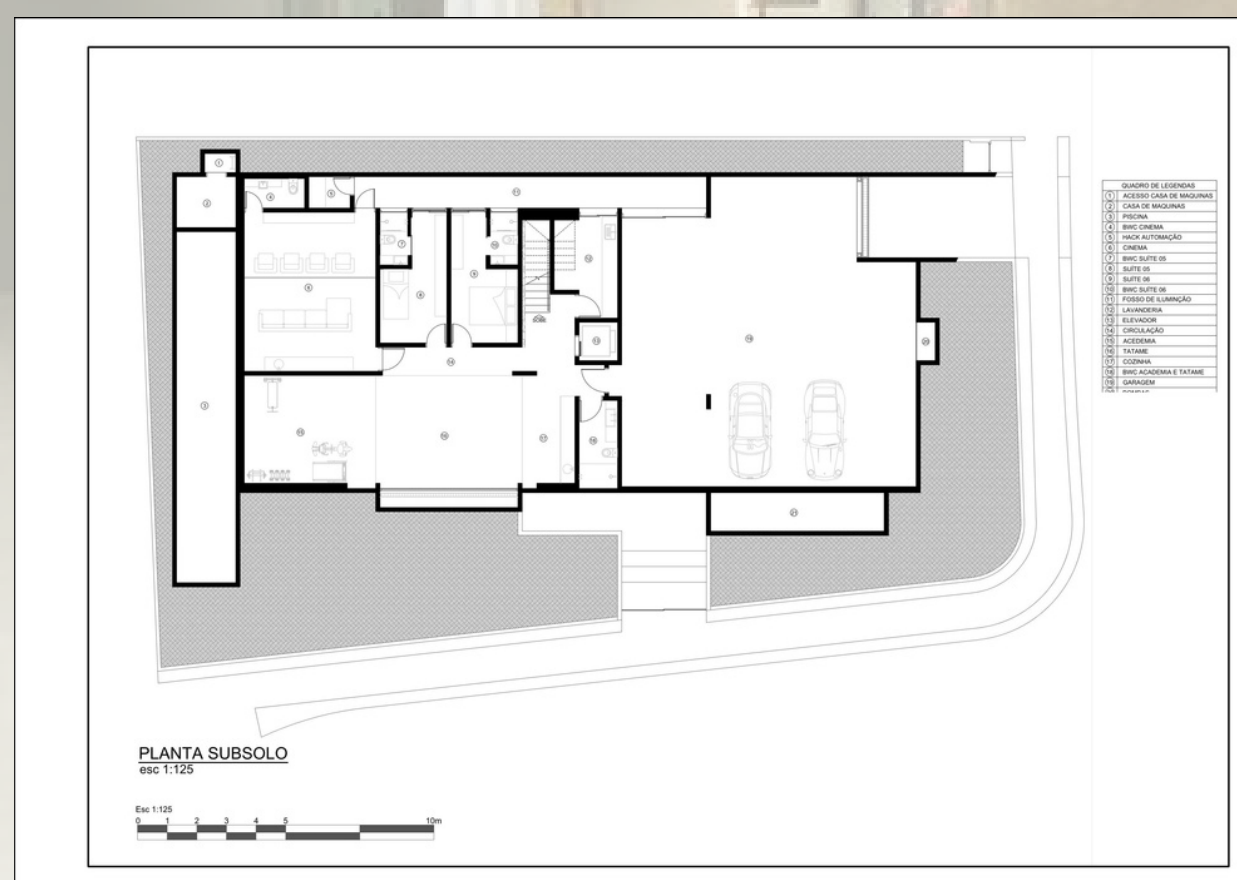

UM PROJETO MUITO DESAFIADOR POR SE TRATAR DE VÃOS GRANDES E ESCOLHAS DE ACABAMENTOS BRUTOS, QUE PRECISAM DE ACOMPANHAMENTO E EXCELÊNCIA PARA DAR O RESULTADO ESPERADO. O TOQUE FINAL, E TOTALMENTE DE ENCONTRO COM O DESEJO DO CLIENTE, FOI A ESCOLHA DO AÇO CORTEN, DANDO UMA COR E AINDA MAIS SOFISTICAÇÃO PARA A FACHADA. O CONTRASTE ENTRE AS CORES, CONVERSARAM ENTRE SI E VALORIZARAM AINDA MAIS O RESULTADO FINAL. A SATISFAÇÃO FOI GERAL, TANTO PELA EQUIPE ENVOLVIDA, COMO PRINCIPALMENTE PELO CLIENTE.